

ECO



aménagement de 2 logements dans la maison des jardiniers

Musée national de la Renaissance - Château d'Ecouen

DCE - 18 juillet 2025

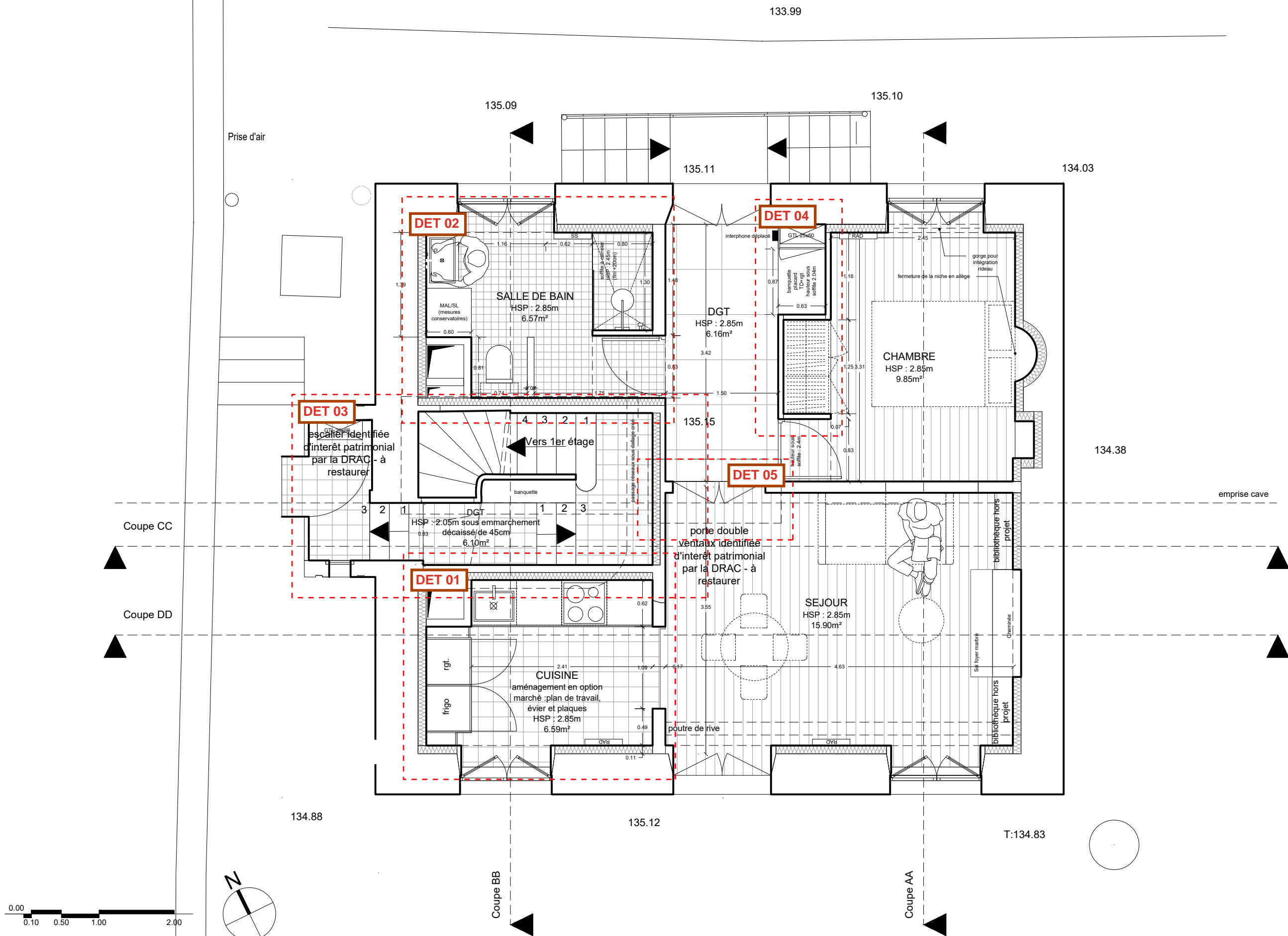
projet :	maîtrise d'ouvrage :	maîtrise d'oeuvre :				document :	106.00	LUM	ECO	DCE	GEN	PDG	PDG	0
aménagement de deux logements dans la maison des jardiniers château d'Ecouen 2 rue Jean Bullant 95440 Ecouen		Musée National de la Renaissance Château d'Ecouen 2 rue Jean Bullant 95449 Ecouen		architecte lume architectes 22 rue Jules Verne 75011 Paris		BET fluides et économiste GICA 21 quai d'Argonne 94170 Le Perreux-sur-Marne		BET structure PoCo 3 avenue Victoria 75004 Paris		carnet de détails échelle : date :				
										échelle 18/07/2025				



projet :	maîtrise d'ouvrage :	maîtrise d'oeuvre :		document :	106.00	LUM	ECO	DCE	GEN	REP	R00	0
					code	emeteur	projet	phase	lot	type	id.	indice
aménagement de deux logements dans la maison des jardiniers château d'Ecouen 2 rue Jean Bullant 95440 Ecouen	Musée National de la Renaissance Château d'Ecouen 2 rue Jean Bullant 95449 Ecouen	 lume architectes 22 rue Jules Verne 75011 Paris	 GICA 128bis avenue du Général Leclerc 94360 Bry sur Marne	Projet - repérage des détails échelle : 1/50 date : 18/07/2025								

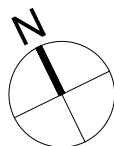

projet :	maîtrise d'ouvrage :	maîtrise d'oeuvre :						document :	106.00	LUM	ECO	DCE	GEN	REP	R1C	0
			architecte	BET fluides et économiste					code	emetteur	projet	phase	lot	type	id.	indice
aménagement de deux logements dans la maison des jardiniers château d'Ecouen 2 rue Jean Bullant 95440 Ecouen	Musée National de la Renaissance Château d'Ecouen 2 rue Jean Bullant 95449 Ecouen	 lume architectes	lume architectes 22 rue Jules Verne 75011 Paris	 GICA	GICA 128bis avenue du Général Leclerc 94360 Bry sur Marne					Projet - repérage des détails echelle : 1/50 date : 18/07/2025						

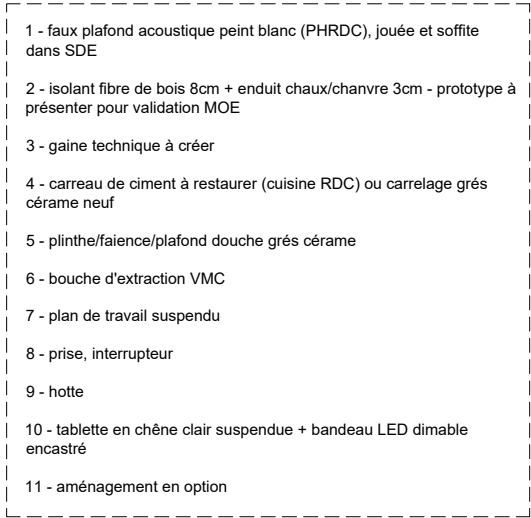

## A line drawing of a person in a suit standing in front of a building. The person is shown in profile, facing right, with their right hand near a window. The building has a brick roof and a large rectangular window. The drawing is composed of simple black lines on a white background.

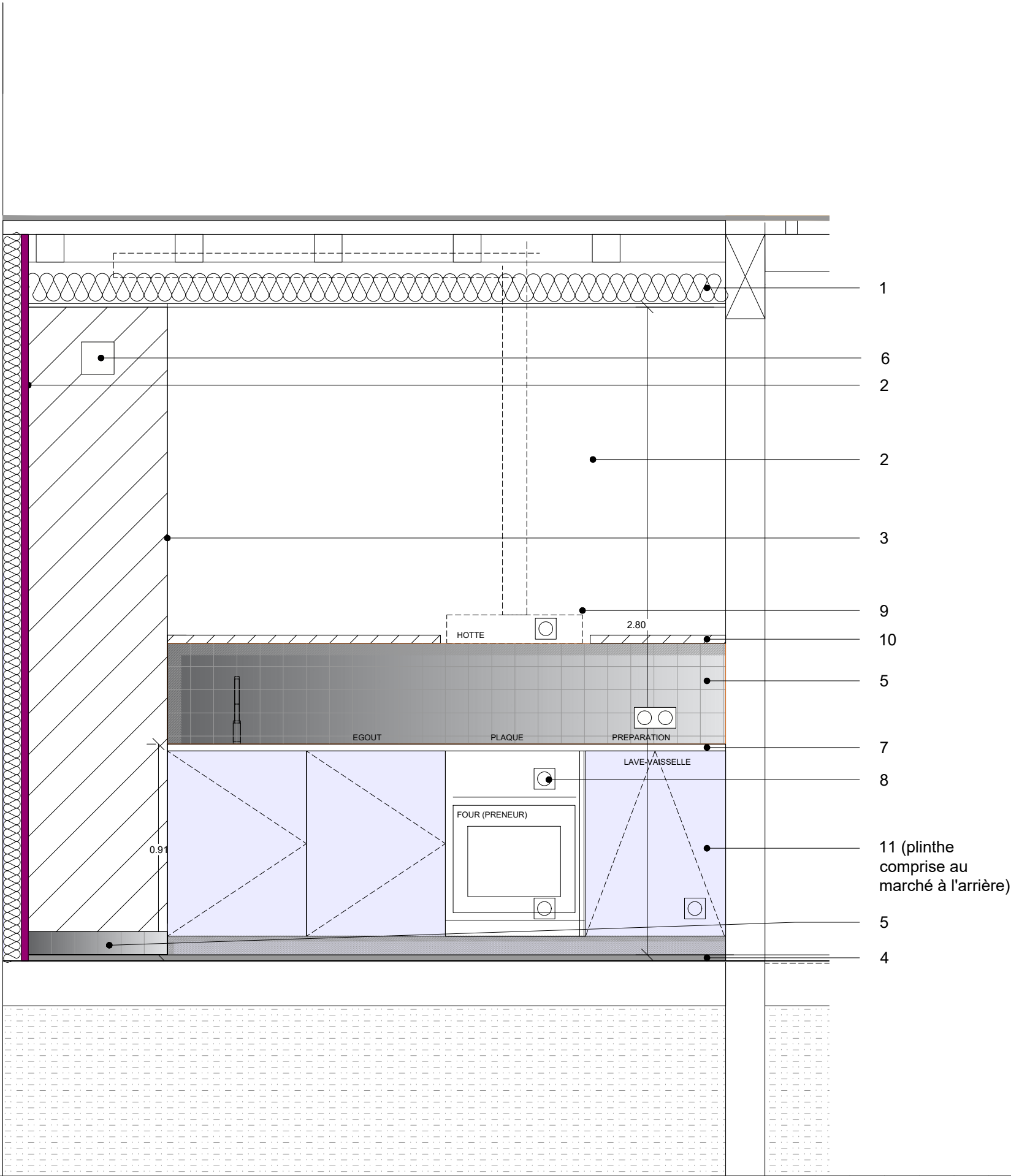

projet :	maîtrise d'ouvrage :	maîtrise d'oeuvre :			document :	106.01	LUM	ECO	DCE	PRJ	DET	01-A	0
						code	émetteur	projet	phase	lot	type	id.	indice
aménagement de deux logements dans la maison des jardiniers château d'Ecouen 2 rue Jean Bullant 95440 Ecouen	Musée National de la Renaissance Château d'Ecouen 2 rue Jean Bullant 95449 Ecouen	 architecte lume architectes 22 rue Jules Verne 75011 Paris	 BET fluides et économiste GICA 21 quai d'Argonne 94170 Le Perreux-sur-Marne	 BET structure PoCo 3 avenue Victoria 75004 Paris	Projet - principe cuisine échelle : 1/20 date : 18/07/2025								

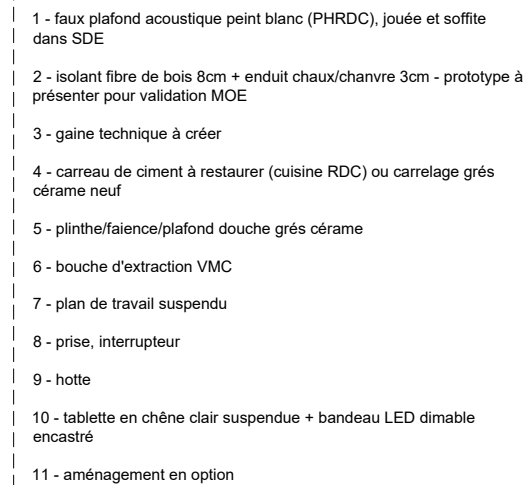

projet :	maîtrise d'ouvrage :	maîtrise d'oeuvre :					document :	106.02	LUM	ECO	DCE	PRJ	DET	01-B	0
								code	emetteur	projet	phase	lot	type	id.	indice
aménagement de deux logements dans la maison des jardiniers château d'Ecouen 2 rue Jean Bullant 95440 Ecouen	Musée National de la Renaissance Château d'Ecouen 2 rue Jean Bullant 95449 Ecouen	architecte <b>lume</b> architectes lume architectes 22 rue Jules Verne 75011 Paris	BET fluides et économiste <b>GiCA</b> GICA 21 quai d'Argonne 94170 Le Perreux-sur-Marne	BET structure <b>poCo</b> PoCo 3 avenue Victoria 75004 Paris	Projet - principe cuisine échelle : 1/20 date : 16/07/2025										

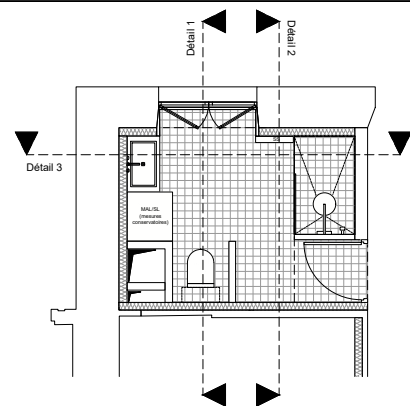

- 1 - faux plafond acoustique peint blanc (PHRDC), jouée et soffite dans SDE
- 2 - isolant fibre de bois 8cm + enduit chaux/chanvre 3cm - prototype à présenter pour validation MOE
- 3 - gaine technique à créer
- 4 - carreau de ciment à restaurer (cuisine RDC) ou carrelage grés cérame neuf
- 5 - plinthe/faïence/plafond douche grés cérame
- 6 - bouche d'extraction VMC
- 7 - plan de travail suspendu
- 8 - prise, interrupteur
- 9 - spot encastré
- 10 - applique
- 11 - miroir à la découpe 65x85cm
- 12 - vasque à poser + robinetterie encastrée
- 13 - porte à peindre
- 14 - pare-douche en verre 80x200cm
- 15 - sous plan vasque : séparatif vertical + 2 étagères MDF à peindre
- 16 - WC sur pied
- 17 - colonne de douche + mitigeur + douchette
- 18 - bac à carrelé surélevé
- 19 - flocage plancher haut cave

## légendes

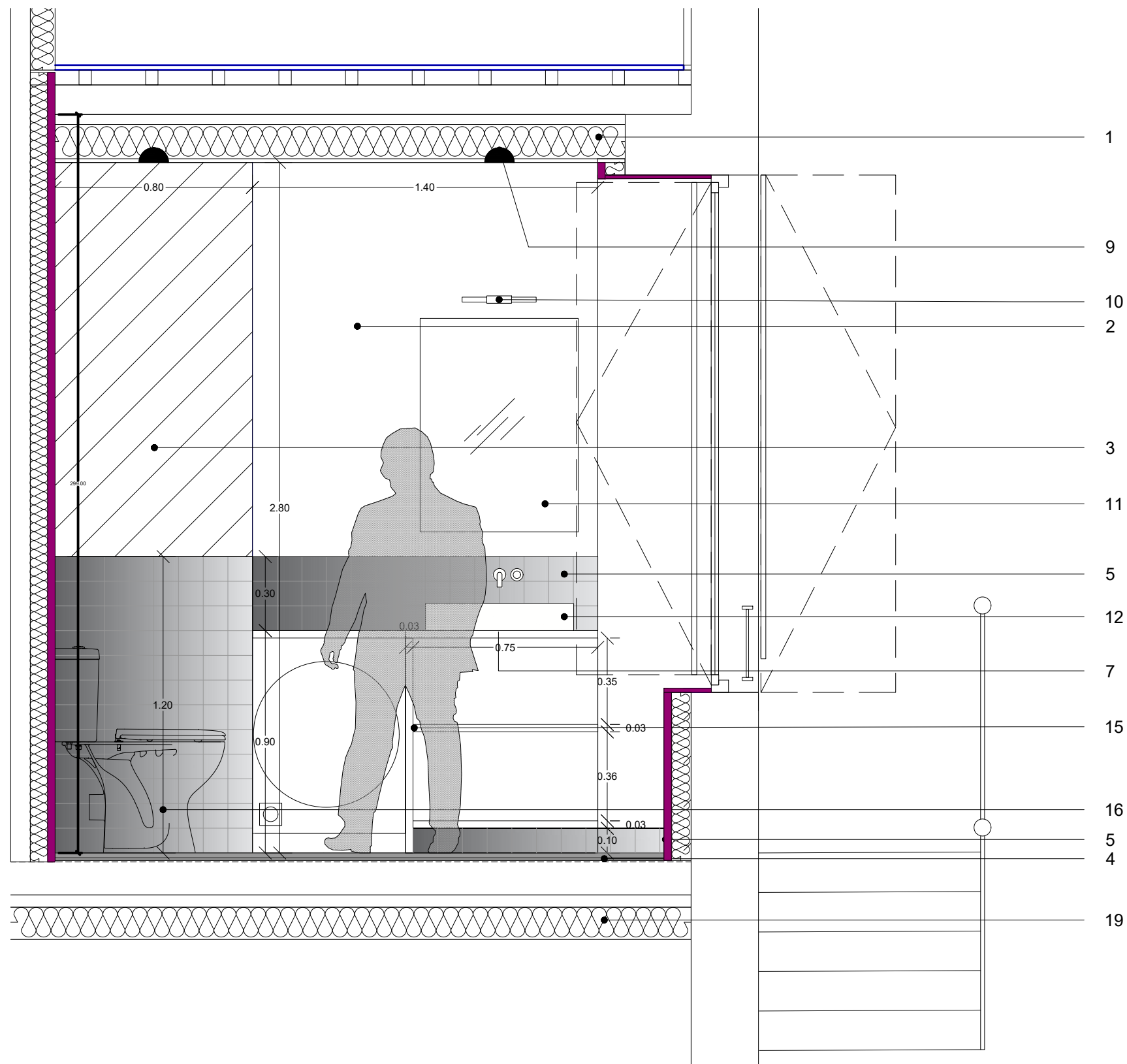

projet :	maîtrise d'ouvrage :	maîtrise d'oeuvre :				document :	106.03	LUM	ECO	DCE	PRJ	DET	02-A	0
							code	emetteur	projet	phase	lot	type	id.	indice
aménagement de deux logements dans la maison des jardiniers château d'Ecouen 2 rue Jean Bullant 95440 Ecouen	Musée National de la Renaissance Château d'Ecouen 2 rue Jean Bullant 95449 Ecouen	 architecte lume architectes 22 rue Jules Verne 75011 Paris	 BET fluides et économiste GICA 21 quai d'Argonne 94170 Le Perreux-sur-Marne	 BET structure PoCo 3 avenue Victoria 75004 Paris	Projet - principe salle d'eau echelle : 1/20 date : 18/07/2025									



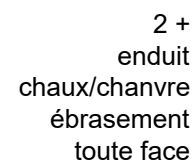

- 1 - faux plafond acoustique peint blanc (PHRDC), jouée et soffite dans SDE
- 2 - isolant fibre de bois 8cm + enduit chaux/chanvre 3cm - prototype à présenter pour validation MOE
- 3 - gaine technique à créer
- 4 - carreau de ciment à restaurer (cuisine RDC) ou carrelage grés cérame neuf
- 5 - plinthe/faïence/plafond douche grés cérame
- 6 - bouche d'extraction VMC
- 7 - plan de travail suspendu
- 8 - prise, interrupteur
- 9 - spot encastré
- 10 - applique
- 11 - miroir à la découpe 65x85cm
- 12 - vasque à poser + robinetterie encastrée
- 13 - porte à peindre
- 14 - pare-douche en verre 80x200cm
- 15 - sous plan vasque : séparatif vertical + 2 étagères MDF à peindre
- 16 - WC sur pied
- 17 - colonne de douche + mitigeur + douchette
- 18 - bac à carrelé surélevé
- 19 - flocage plancher haut cave

## légendes

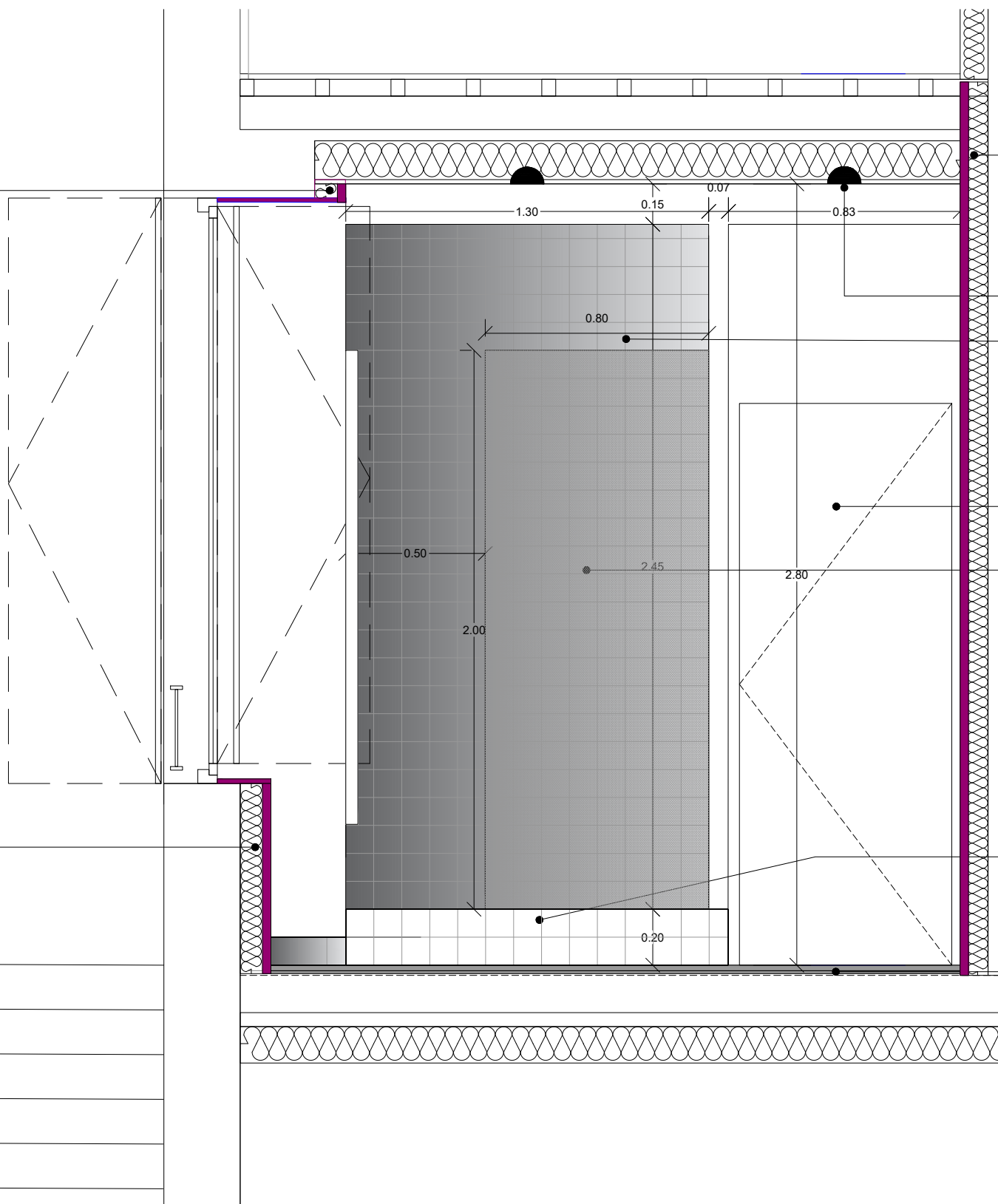
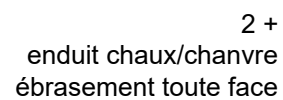

2

1

5 - toute face

13

14

18  
(plinthe blanche au  
droit du relevé)

4

projet :	maîtrise d'ouvrage :	maîtrise d'oeuvre :		document :	106.04	LUM	ECO	DCE	PRJ	DET	02-B	0
					code	emetteur	projet	phase	lot	type	id.	indic
aménagement de deux logements dans la maison des jardiniers château d'Ecouen 2 rue Jean Bullant 95440 Ecouen	Musée National de la Renaissance Château d'Ecouen 2 rue Jean Bullant 95449 Ecouen	 architecte lume architectes 22 rue Jules Verne 75011 Paris	 BET fluides et économiste GICA 21 quai d'Argonne 94170 Le Perreux-sur-Marne	 BET structure PoCo 3 avenue Victoria 75004 Paris	Projet - principe salle d'eau echelle : 1/20 date : 18/07/2025							

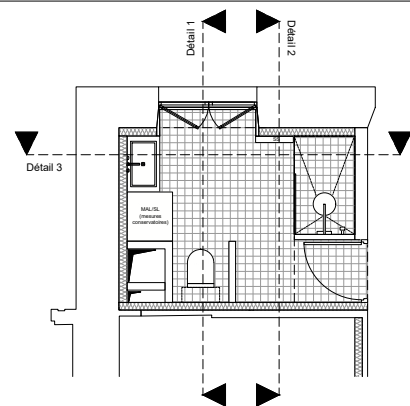

- 1 - faux plafond acoustique peint blanc (PHRDC), jouée et soffite dans SDE
- 2 - isolant fibre de bois 8cm + enduit chaux/chanvre 3cm - prototype à présenter pour validation MOE
- 3 - gaine technique à créer
- 4 - carreau de ciment à restaurer (cuisine RDC) ou carrelage grés cérame neuf
- 5 - plinthe/faïence/plafond douche grés cérame
- 6 - bouche d'extraction VMC
- 7 - plan de travail suspendu
- 8 - prise, interrupteur
- 9 - spot encastré
- 10 - applique
- 11 - miroir à la découpe 65x85cm
- 12 - vasque à poser + robinetterie encastrée
- 13 - porte à peindre
- 14 - pare-douche en verre 80x200cm
- 15 - sous plan vasque : séparatif vertical + 2 étagères MDF à peindre
- 16 - WC sur pied
- 17 - colonne de douche + mitigeur + douchette
- 18 - bac à carrelé surélevé
- 19 - flocage plancher haut cave

## légendes

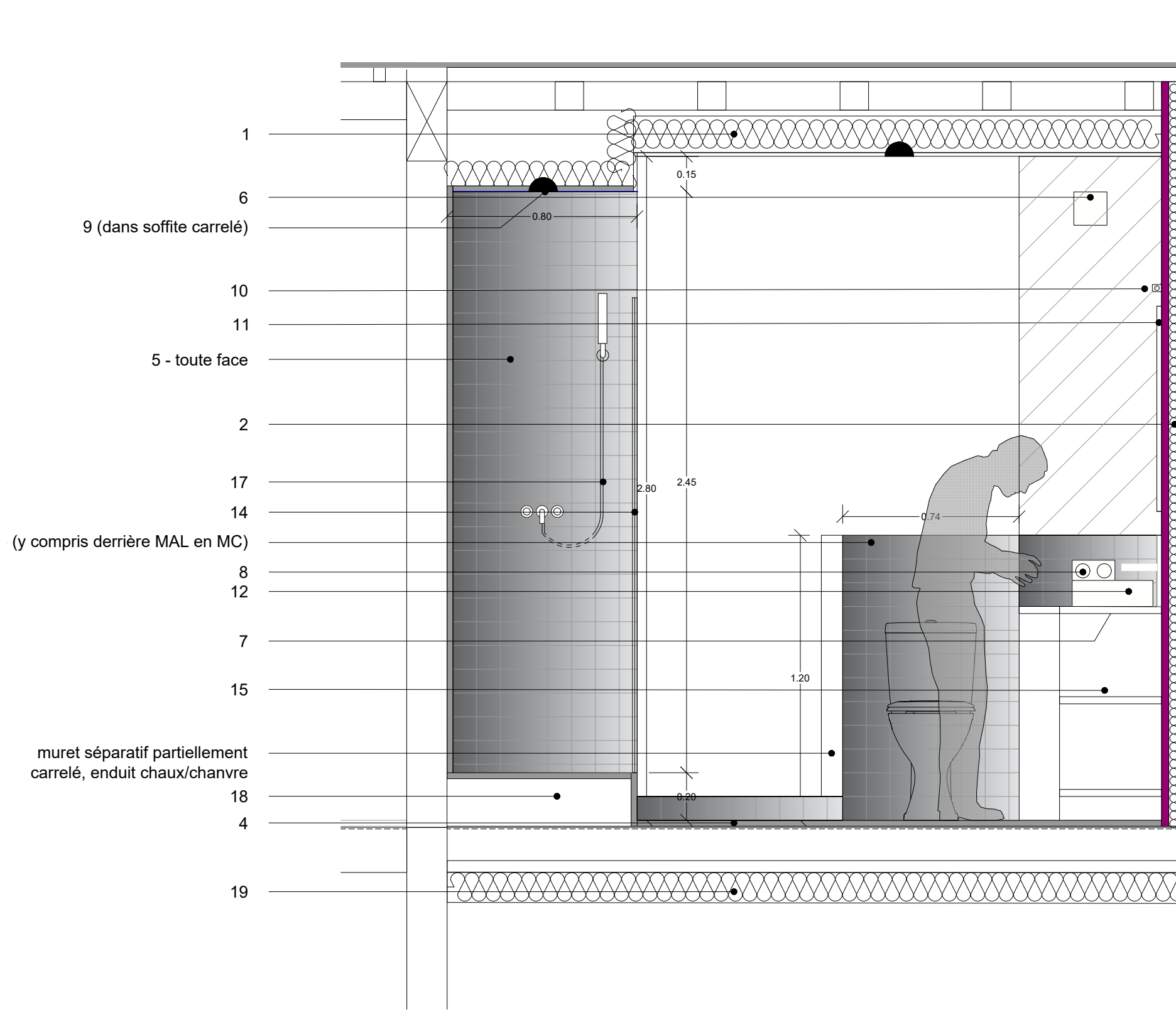



projet :	maîtrise d'ouvrage :	maîtrise d'oeuvre :					document :	106.05	LUM	ECO	DCE	PRJ	DET	02-C	0
								code	emetteur	projet	phase	lot	type	id.	indicateur
aménagement de deux logements dans la maison des jardiniers château d'Ecouen 2 rue Jean Bullant 95440 Ecouen	Musée National de la Renaissance Château d'Ecouen 2 rue Jean Bullant 95449 Ecouen	 architecte lume architectes 22 rue Jules Verne 75011 Paris	 BET fluides et économiste GICA 21 quai d'Argonne 94170 Le Perreux-sur-Marne	 BET structure PoCo 3 avenue Victoria 75004 Paris	Projet - principe salle d'eau echelle : 1/50 date : 18/07/2025										

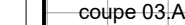

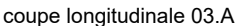

extrait de plan



projet :		maîtrise d'ouvrage :		maîtrise d'oeuvre :					document :		106.06	LUM	ECO	DCE	PRJ	DET	03	0
										code		emetteur	projet	phase	lot	type	id.	indice
aménagement de deux logements dans la maison des jardiniers château d'Ecouen 2 rue Jean Bullant 95440 Ecouen		Musée National de la Renaissance Château d'Ecouen 2 rue Jean Bullant 95449 Ecouen		 architecte lume architectes 22 rue Jules Verne 75011 Paris		 BET fluides et économiste GICA 21 quai d'Argonne 94170 Le Perreux-sur-Marne		 BET structure PoCo 3 avenue Victoria 75004 Paris		Projet - principe entrée T3 echelle : 1/25 date : 18/07/2025								



coupe longitudinale 04.A

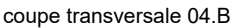

- 1 - cloison neuve en plaques de plâtre, avec imposte ; finition de surface : badigeon chaux chanvre
- 2 - niche sous imposte avec faux-plafond en plaques de plâtre, finition stratifié chêne (teinte au choix de l'architecte)
- 3 - fond de niche et 2 côtés : finition stratifié chêne (teinte au choix de l'architecte)
- 4 - encoffrement 2 faces de gaines techniques contenant placards électriques : panneaux verticaux en bois à peindre côté circulation
- 5 - interphone déplacé fixé sur panneau, ht 130 cm à l'axe
- 6 - coussin de banquette formant dossier et assise reliés ; tissu de coton texturé, coloris au choix de l'architecte, déhoussable ; garnissage mousse haute densité ; coussin d'assise avec velcro sur panneau d'assise
- 7 - meuble banquette avec plateau d'assise en bois ; 2 tiroirs de rangement à chaussettes sur coulisses, avec façades de tiroirs rainurées en bois, à peindre (teinte au choix de l'architecte)
- 8 - dalles de carrelage grés cérame neuves, grand format
- 9 - plinthe bois à peindre, ht 10 cm
- 10 - porte de placard électrique, 1 ouvrant stratifié chêne avec charnières invisibles et poignée inox
- 11 - complexe de faux-plafond acoustique de 15 cm, en plaques de plâtre avec isolant

légendes

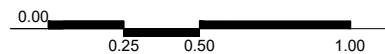

projet :	maîtrise d'ouvrage :	maîtrise d'oeuvre :		document :	106.07	LUM	ECO	DCE	PRJ	DET	04	0
					code	emetteur	projet	phase	lot	type	id.	indice
aménagement de deux logements dans la maison des jardiniers château d'Ecouen 2 rue Jean Bullant 95440 Ecouen	Musée National de la Renaissance Château d'Ecouen 2 rue Jean Bullant 95449 Ecouen	architecte <b>lume</b> architectes lume architectes 22 rue Jules Verne 75011 Paris	BET fluides et économiste <b>GiCA</b> GICA 21 quai d'Argonne 94170 Le Perreux-sur-Marne	BET structure <b>podole constructive</b> PoCo 3 avenue Victoria 75004 Paris	Projet - principe entrée T2 échelle : 1/25 date : 18/07/2025							

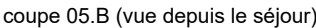
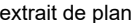

- ## légendes



projet :	maîtrise d'ouvrage :	maîtrise d'oeuvre :			document :	106.08	LUM	ECO	DCE	PRJ	DET	05	0
						code	émetteur	projet	phase	lot	type	id.	indice
aménagement de deux logements dans la maison des jardiniers château d'Ecouen 2 rue Jean Bullant 95440 Ecouen	Musée National de la Renaissance Château d'Ecouen 2 rue Jean Bullant 95449 Ecouen	 architecte lume architectes 22 rue Jules Verne 75011 Paris	 BET fluides et économiste GICA 21 quai d'Argonne 94170 Le Perreux-sur-Marne	 BET structure PoCo 3 avenue Victoria 75004 Paris	porte patrimoniale à restaurer échelle : 1/25 date : 18/07/2025								

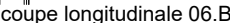
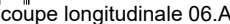
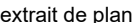

- ### légendes

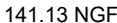

projet :	maîtrise d'ouvrage :	maîtrise d'oeuvre :				document :	106.09	LUM	ECO	DCE	PRJ	DET	06	0
							code	emetteur	projet	phase	lot	type	id.	indice
aménagement de deux logements dans la maison des jardiniers château d'Ecouen 2 rue Jean Bullant 95440 Ecouen	Musée National de la Renaissance Château d'Ecouen 2 rue Jean Bullant 95449 Ecouen	<div> architecte lume architectes 22 rue Jules Verne 75011 Paris</div>	<div> BET fluides et économiste GICA 21 quai d'Argonne 94170 Le Perreux-sur-Marne</div>	<div> BET structure PoCo 3 avenue Victoria 75004 Paris</div>	Projet - principe placard chambre R+1+C echelle : 1/25 date : 18/07/2025									